ԴԵԿՏԵՄԲԵՐՅԱՆ ՏԵՂԵԿԱԳԻՐ

EMD-ն (Արտակարգ Իրավիճակների Կառավարման Վարչություն) բոլորին մաղթում է անվտանգ և ուրախ արձակուրդներ:

ՊԱՏՐԱՍՏ ԼԻՆԵԼՈՒ ՈՐՈՇՈՒՄ

Դեկտեմբերի գալուն պես մի մոռացեք պատրաստվել նոր տարվան՝ նոր որոշումներ կայացնելով, ինչպիսիք են.

- Կազմեք արտակարգ իրավիճակների համար նախատեսված հավաքածու
- Գրանցվեք NotifyLA հարթակում
- Ստուգեք ձեր հրդեհային ազդանշանը և ածխածնի երկօքսիդի դետեկտորը յուրաքանչյուր 6 ամիսը մեկ
- Ծանոթացեք ձեր հարևանների հետ և ներառեք նրանց ձեր արտակարգ իրավիճակների ծրագրում

ԱՄԱՆՈՐԻՆ ԱՌՑԱՆՑ ԳՆՈՒՄՆԵՐ ԿԱՏԱՐԵԼԻՍ ԱՆՎՏԱՆԳՈՒԹՅԱՆ ՄԻՋՈՑՆԵՐ

Տոնական սեզոնը գագաթնակետն է, որտեղ կարող են տեղի ունենալ կիբերանվտանգության հանցագործություններ: Այն մարդկանց համար ովքեր հաճախ գնումներ են կատարում առցանց, կարևոր է պահպանել անվտանգ առցանց վարվելակարգը, ինչպիսիք են.

- ուժեղ գաղտնաբառերի օգտագործումը,
- հուսալի կայքերի օգտագործումը,
- անձնական տեղեկություններով կիսվելու բացառումը
- Կրեդիտ կամ դեբետային քարտերի օգտագործումը առցանցգնումների համար
- Երբեք մի բացեք չստուգված աղբյուրներից ստացված հղումները կամ հավելվածները
- Ծրագրաշարի ավտոմատ թարմացումների միացում

ԳՐԻՊԻ ԴԵՄ ՊԱՅՔԱՐԻ ԱԶԳԱՅԻՆ ՇԱԲԱԹ ԴԵԿՏԵՄԲԵՐԻ 2-ԻՑ 6-Ը

Գրիպի դեմ պայքարի ազգային շաբաթը (NIVW) դեկտեմբերին անցկացվող ամենամյա միջոցառում է, որը հիշեցնում է բոլորին՝ 6 ամսական և բարձր տարիքի, որ դեռևս կա գրիպի դեմ պատվաստվելու հնարավորություն:

Պատվաստումը հատկապես կարևոր է այն մարդկանց համար, ովքեր գրիպի լուրջ բարդությունների զարգացման ավելի մեծ ռիսկի են ենթարկվում, ներառյալ հղի կանայք և փոքր երեխաները

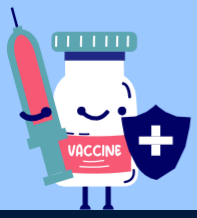

ԱՆՎՏԱՆԳՈՒԹՅԱՆ ԱՊԱՀՈՎՈՒՄ ՏՈՆԱԾԱՌԻ ՏԵՂԱԴՐՄԱՆ ԵՎ ՊԱՀՊԱՆՄԱՆ ԺԱՄԱՆԱԿ

Լրացուցիչ տեղեկությունների համար այցելեք. LAFD Հրդեհային անվտանգություն

ՀԱՎԵԼՎԱԾԻ ԱԶԳԱՅԻՆ ՕՐ՝ ԴԵԿՏԵՄԲԵՐԻ 11

Ներբեռնեք համեմատած

ՆԵՐԲԵՌՆԵՔ FEMA ՀԱՎԵԼՎԱԾՆ ԱՅՍՕՐ

Հասանելի է IOS-ում և Android-ում

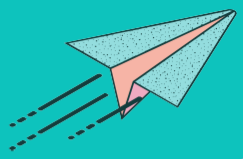

ԾՐԱԳՐՈՒՄ.

Կարող եք սովորել հիմնական պատրաստվածության ռազմավարություններ, ինչպես ստեղծել ընտանեկան արտակարգ իրավիճակների հաղորդակցության պլան, ինչ փաթեթավորել ձեր արտակարգ իրավիճակների հավաքածուում, և ինչ անել աղետից անմիջապես հետո:

ՊԱՇՏՊԱՆՈՒԹՅՈՒՆ.

Դուք կարող եք իրական ժամանակում եղանակի և արտակարգ իրավիճակների մասին ահազանգեր ստանալ Ազգային Եղանակային Ծառայությունից մինչև հինգ վայրերի համար ամբողջ երկրում: Հավելվածը կարող է նաև անհրաժեշտության դեպքում օգնել ձեզ գտնել մոտակա ապաստարան:

ՎԵՐԱԿԱՆԳՆՈՒՄ.

Պարզեք, թե արդյոք ձեր վայրը համապատասխանում է FEMA-ի օգնության չափանիշներին, կամ գտեք Աղետի Վերականգնման Կենտրոնների հասցեները: Անմիջապես միացեք FEMA-ի աղետների կառավարման ռեսուրսներին՝ արագ օգնություն ստանալու համար: